

La biblioteca utiliza el SIGB Aleph 500, versión 23 con el formato MARC 21 desde el año 2011.

Desde la migración al SIGB nuestros estándares de trabajo son RCAA2 + CDU + EM

Al momento de la migración, para la catalogación de monografías modernas, se trabaja con una plantilla única sin distinguir publicación nacional de extranjera

¿Cómo se recuperan las obras de la BNA?



Campo 008 posición 15-17 : país de publicación

Campo 260 \$a : lugar de publicación



En junio de 2013 se decide incorporar el campo 015 que debe ser completado por siete posiciones. Todo libro publicado en Argentina debe llevar este campo

015 \$a AR-2023

En 2014 se incorpora el uso del campo 044

\$a código de país (2 posiciones)

\$c código de provincia (4 posiciones)

044 \$a ag  
\$c ar-b

Para normalizar los códigos de provincia se recurre al usado en las patentes de los automóviles argentinos entre los años 1964 y 1994

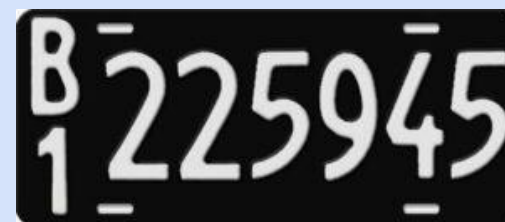

**En 2019, la Sección de Control de Registros Bibliográficos, realiza agregados globales retrospectivos de estos campos a registros existentes desde inventario.**

<b>Campo</b>	<b>015</b>	<b>044</b>
Registros actualizados	464.010	559.298



A partir del Plan de trabajo 2020-2024 establecido por la Dirección Nacional de Coordinación Bibliotecológica se presentan 3 documentos que serán la base para la reformulación del trabajo y las herramientas que utilizamos:

- Lineamientos para la elaboración de la Bibliografía Nacional Argentina (Aprobado por resolución interna N° 176/2021)
- Guía general operativa para la implementación del Proyecto Bibliografía Nacional Argentina: criterios e instrucciones para libros y folletos modernos impresos (septiembre 2021)
- Política de catalogación descriptiva y temática (agosto 2022)



## **Criterios de inclusión a la Bibliografía Nacional Argentina.**

**Los criterios de trabajo se estructuran en 4 ejes :**

- I. Monografía con ISBN correspondiente a Argentina**
- II. Si la monografía es publicada en Argentina**
- III. Criterio referido al autor o entidad responsable**
- IV. Temática de la monografía**



¿En qué se modificó nuestra tarea?  
Dependiendo de las características del ejemplar, será el registro que realizaremos.

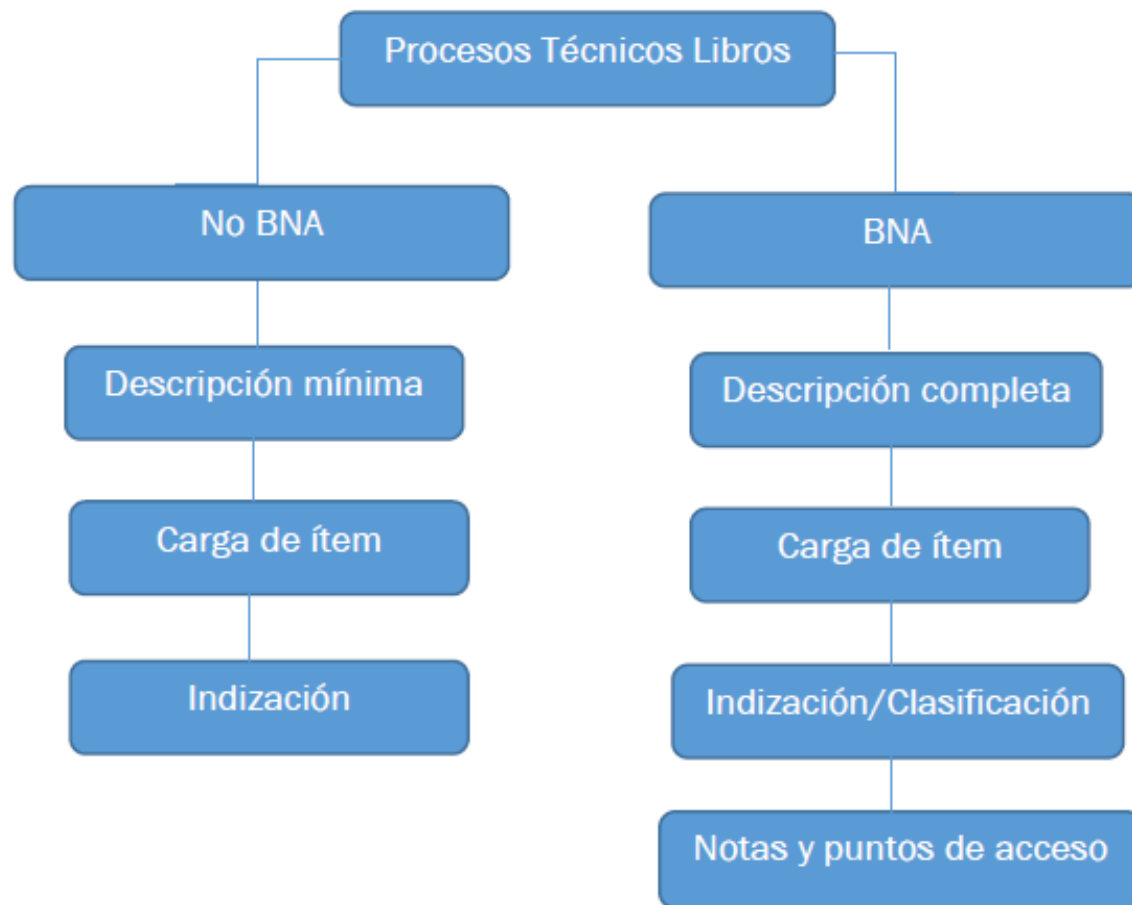

## Estadísticas de libros y folletos en el catálogo detallado por provincias

044 \$c	Provincia	Cant. de registros
ar-a	Salta	1887
ar-b	Buenos Aires	22624
ar-c	Ciudad Autónoma de Buenos Aires	388171
ar-d	San Luis	519
ar-e	Entre Ríos	2132
ar-f	La Rioja	330
ar-g	Santiago del Estero	774
ar-h	Chaco	663
ar-j	San Juan	1019
ar-k	Catamarca	542
ar-l	La Pampa	467
ar-m	Mendoza	3174

044 \$c	Provincia	Cant. de registros
ar-n	Misiones	516
ar-p	Formosa	65
ar-q	Neuquén	387
ar-r	Rio Negro	423
ar-s	Santa Fe	11386
ar-t	Tucumán	2402
ar-u	Chubut	475
ar-v	Tierra del Fuego, Antártida e Islas del Atlántico Sur	317
ar-w	Corrientes	931
ar-x	Córdoba	10141
ar-y	Jujuy	550
ar-z	Santa Cruz	114

Total de registros  
450009



## Libros y folletos ingresados a la BNMM por medio de la Dirección Nacional de Derechos de Autor ("Depósito Legal")

Año	Publicados	Faltantes	Faltantes (%)	Depositados
2022	14207	12434	87	 1773/12434
2021	11350	9123	80	 2227/9123
2020	17806	15026	84	 2780/15026
2019	21330	17110	80	 4220/17110





## Iniciativas de la BNMM para obtener material

- ✓ Recepción del material que los propios autores acercan a la BNMM o a la sede Juan Filloy (Córdoba).
- ✓ Censo de Autores: 1a etapa feb./dic. 2021 y 2a etapa abril 2023-actualidad (sin fecha de cierre). Los autores completan sus datos personales para ser incorporados a la base de Autoridades y, si sus obras no se encuentran en la Institución, se les ofrece que las envíen de forma gratuita, con el pago de correo a cargo de la BNMM. Al momento de este encuentro, se han procesado 2202 ejemplares.
- ✓ Contacto directo del Departamento de Desarrollo de la Colección con editoriales independientes que, en algunos casos, se encuentran por fuera del circuito de la CAL y la DNDA.
- ✓ Donaciones de bibliotecas particulares.
- ✓ Compra de bibliotecas particulares.
- ✓ Convenios y acuerdos directos con autores, editores e instituciones del país.



ACERCA DE LA BNMM

SALAS DE LECTURA Y COLECCIONES

SERVICIOS

**RECURSOS PARA BIBLIOTECARIOS**

INVESTIGACIONES

MUSEO DEL LIBRO Y DE LA LENGUA

CENTROS DE DOCUMENTACIÓN

AGENCIA ISMN

DONACIONES

CENSO

**ESCUELA NACIONAL  
DE BIBLIOTECARIOS**

**E**

La Biblioteca Nacional Mariano Moreno es el organismo rector de las políticas de información de Argentina. Se ocupa de promover acciones colaborativas y actividades de cooperación con dimensión federal que alcanzan a los diferentes segmentos del sistema bibliotecario en todas y cada una de las provincias y localidades de la Argentina. En este rol, centraliza y coordina el diseño y la implementación de políticas públicas bibliotecarias con la misión de contribuir al fortalecimiento de las unidades de información y a la formación continua de los profesionales de la información que constituyen el sistema bibliotecario argentino.

En este sentido, se ponen a disposición políticas de trabajo que la propia Biblioteca Nacional Mariano Moreno aplica para la gestión de sus colecciones que son el producto del análisis, la discusión y el consenso de los diferentes equipos de trabajo. Se trata de recursos que sirven como normas orientadoras de buenas prácticas en materia de formación de las colecciones de las unidades de información, del tratamiento físico y documental y de las pautas para la preservación y digitalización de los documentos. Reúnen recomendaciones o sugerencias sobre las normas y estándares disponibles con el objetivo de que cada unidad de información decida y adapte el uso a sus necesidades y recursos disponibles.

Desarrollo de Colecciones

Formación profesional

Procesos Técnicos

Grupo de estudio sobre RDA

Preservación

Documentos Técnicos



comunicar los criterios que aplican para cada instancia del registro de sus colecciones y de la conformación de sus catálogos.

La Biblioteca Nacional Mariano Moreno pone a disposición sus documentos que pautan el modo en que se llevan adelante las tareas de procesamiento técnico.

### **Política de catalogación descriptiva y temática de la BNMM**

[Descargar PDF](#)

### **Requerimientos de Nivel Completo para registros bibliográficos MARC 21**

[Descargar PDF \(492 KB\)](#)

### **Determinación del tipo de publicación**

[Descargar PDF](#)

### **Tesoro de materiales gráficos II**

[Ver aquí](#)

Para consultas contactarse con [dpt@bn.gob.ar](mailto:dpt@bn.gob.ar)

[Escritorio de Procesos Técnicos](#)

[Protocolo Z39.50](#)



- Introducción
- Políticas
- Estándares
- SIGB Módulo de catalogación
- Aspectos generales
- Tratamientos especiales
- <> **Codificación MARC 21 BIB** <>
  - # Convenciones tipográficas
  - LDR Cabecera
  - 006 Material adicional
  - 007 Descripción física
  - 008 Información general
  - 01X-08X Números y códigos
  - 1XX Punto de acceso principal
  - 210-247 Títulos
  - 250 Edición
  - 255 Datos matemáticos cartográf.
  - 260-264 Publicación, etc.
  - 300 Descripción física, etc.
  - 310-362 Frecuencia, fechas
  - 348, 382-384 Música
  - 385-386 Audiencia y creadores
  - 490 Serie

## Introducción

El [catálogo bibliográfico](#) permite a los usuarios de la Biblioteca encontrar, identificar, seleccionar, obtener acceso, y navegar y explorar los recursos relevantes para satisfacer sus necesidades de información.

La unidad que lo compone, el [registro bibliográfico](#), constituye una representación estructurada que contiene un conjunto de metadatos que describe de manera unívoca e integral a un recurso y que le permite ser identificado y distinguido de otros recursos similares. También contiene información que brinda a los usuarios la posibilidad de buscar y encontrar recursos relacionados a partir de una serie de puntos de acceso normalizados, incluidos el/los autor(es) o productor(es), colaborador(es) y otras personas o entidades asociadas con la creación o la producción del recurso, y por medio de títulos propiamente dichos, series, temas y clasificaciones temáticas.

La Biblioteca Nacional Mariano Moreno (BNMM) aspira a que los registros de su catálogo se constituyan en registros de referencia para todas las bibliotecas del país y del resto del mundo sobre la producción intelectual y editorial argentina, convirtiendo a la BNMM en agencia bibliográfica nacional y contribuyendo -por medio del control bibliográfico resultante- a la elaboración de la bibliografía nacional argentina.

Para los recursos en soportes físicos existentes en el acervo de la BNMM, el registro del catálogo además se asocia con registros de ítems (ejemplares) y existencias (en el caso de recursos continuos con suscripciones activas) que se usan para cumplir una función de inventario, para indicar la ubicación física exacta de los ejemplares dentro de la colección, y para detallar las características individuales del ejemplar o copia particular y permitir así a los usuarios seleccionar y obtener ese ejemplar específico del recurso.

### 📖 El Manual de procedimientos: catalogación descriptiva

El objetivo de este Manual es el de ser una guía práctica para la incorporación al catálogo bibliográfico, por medio del **Sistema Integrado de Gestión Bibliotecaria (SIGB) ALEPH 500**, de los registros de los recursos que la BNMM adquiere e incorpora a su colección.

En el mismo se detallan los procedimientos a seguir para los distintos niveles de descripción bibliográfica adoptados por los departamentos de Desarrollo de Colecciones y de Procesos Técnicos de la Dirección Nacional de Coordinación Bibliotecológica de la BNMM. Estos niveles se corresponden con los requerimientos de nivel mínimo y completo para registros bibliográficos MARC 21 y el primer y segundo nivel de descripción detallado por las *Reglas de catalogación angloamericanas*, 2a ed. (RCCA2), rev. 2002, actualización 2003.

Sobre la base de lo estipulado en [RCAA2 0.9 Introducción](#), cuando se consideró necesario se adoptaron políticas propias, que se identifican dentro de este Manual por medio de la mención [Política BNMM](#)

Algunos tipos de recursos, debido a su especificidad, requieren del concurso de normativa suplementaria para su descripción completa y detallada. Tal es el caso de la





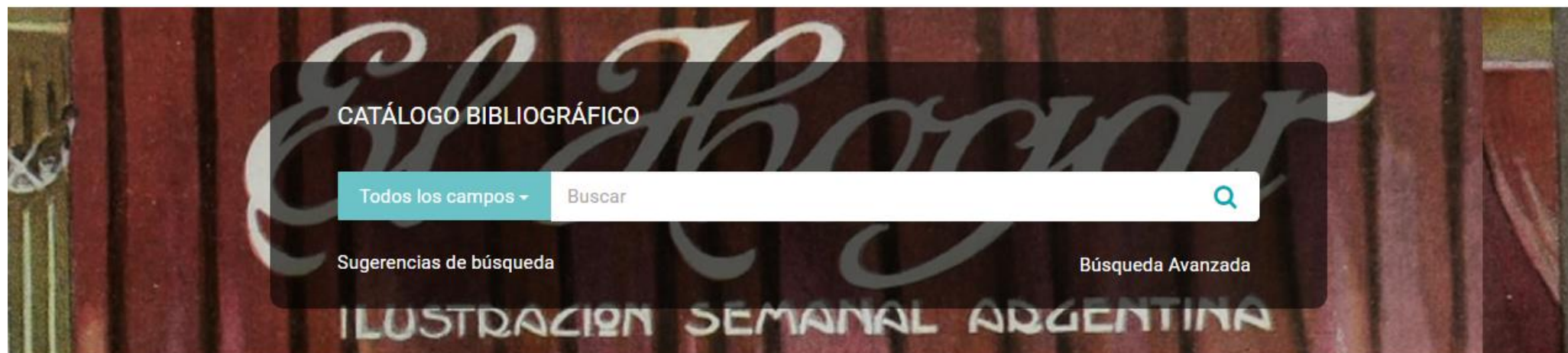

Catálogo de  
Autoridades



Colecciones  
Digitales



Archivos y  
Colecciones  
Particulares



Publicaciones  
Biblioteca Nacional



Recursos para  
bibliotecarios



Bibliografía  
Nacional Argentina



BIBLIOTECA NACIONAL  
MARIANO MORENO

IX Encuentro Nacional de Catalogadores  
BNMM | DPTL | 6-8 noviembre 2023

## Buscar libros argentinos posteriores al 2010

Filtrar búsqueda:

Todos los campos

Buscar:

Ingrese el nombre del libro

Buscar

## Buscar autores argentinos

Buscar:

Ingrese el nombre del autor

Buscar



BIBLIOTECA NACIONAL  
MARIANO MORENO

IX Encuentro Nacional de Catalogadores  
BNMM | DPTL | 6-8 noviembre 2023

nacidos e  
Para más

**Seleccionar provincia**

- Buenos Aires
- Ciudad Autónoma de Buenos Aires
- Catamarca
- Chaco
- Chubut
- Córdoba**
- Corrientes
- Entre Ríos
- Formosa
- Jujuy
- La Pampa
- La Rioja
- Mendoza
- Misiones
- Neuquén
- Río Negro
- Salta
- San Juan
- San Luis

Córdoba

Buscar

parte de su actividad intelectual en la Argentina.

## Buscar autores argentinos

Buscar:

Buscar





Usted buscó: Provincia= Córdoba and Formato= Libros and Colección= Bibliografía Nacional . Se encontraron **2113** registros

Seleccionar todo      Ordenar por **Autor** Título Año ▾

### Filtros Aplicados

Provincia : **Desconocido** ✕

Formato : **Libros** ✕

Colección : **Bibliografía Nacional** ✕

### Digital

Solo con material digital

### Colección

Bibliografía Nacional Argentina

### Formato

Libros

Diarios y revistas

Partituras / grabaciones

1  | 2023



**Dentro de la casa el bosque**  
Lassalle, Ana María, 1935-, autora  
[Villa María] : El Mensú, 2023.

Material aún no disponible para préstamo en sala

Libro

2  | 2022



**Más que nada silencio**  
Acosta Calatayud, Max, autor  
Córdoba : Lago Editora, 2022.

Solicitar en [Sede Córdoba](#)

Libro

### Herramientas del Catálogo

- Catálogo de Autoridades
- Busquedas anteriores
- Crear lista
- Refinar búsqueda
- Agregar a estante electrónico
- Alertas por email
- Imprimir
- Enviar por email
- Sugerencias para adquisiciones

Activar Windows  
[Vé a Configuración para activar Windows.](#)



# ¡Muchas gracias!

Por cualquier consulta dirigirse a:

[mariana.albores@bn.gob.ar](mailto:mariana.albores@bn.gob.ar)

[daniela.vinas@bn.gob.ar](mailto:daniela.vinas@bn.gob.ar)



Biblioteca Nacional Mariano Moreno  
Departamento de Procesos Técnicos

